婦女日報 圖畫特刊

第二一七號

(附刊於電聲日報)

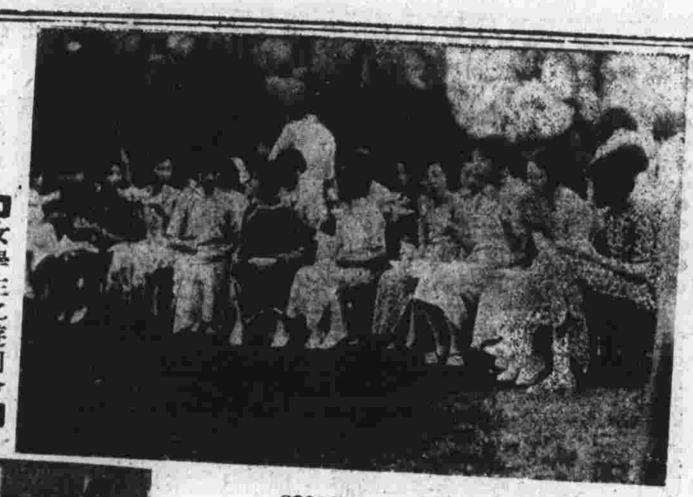

□女學生之遊園會□

□團體操之一幕□

□香港公開女子排球比賽、中為梅芳隊、上為南華隊、下為兩隊交戰時之情形□

(下)準備了去旅行

□摩登家庭之客室簡潔而舒適□

(下)一班歌舞星之表演、上右及中左王人美、中右黎莉莉、下黎莉莉

(左下)柔軟體操之又一種

美國鮮橘水
消暑解渴·有益衛生·牌子最老·價色最好
純用美國鮮橘和蒸餾水照科學方法製造
電話 四〇六四一 四一五八五
廠出品

隔球場東首
總行
四八一號
尚鐘表
定價比衆廉
理機件
修配比衆好
參觀方知不謬

播送節目

華東電台每晚九時半至十時半陳瑞
麟果報條十時半至十二時半何貴章
四明文書●亞美電台每日五點至六
點王寶慶蘇州文戲●永生電台每日
一點至二點朱國梁張鳳雲燕州文戲

RADIO NEWS

電聲日報

第四七〇號

簡明學理 實用常識 各路綫圖 電台消息 自然科學 評述新機 介紹發明

▲今日電台特別節目▼

～上午～

十一時半起 筱文濱申曲 (富星)

～下午～

十二時半起 王筱新申曲 (富星)
二時半起 特別節目 (同樂)
三時至四時 廣東唱片 (國華)
四時至三刻 名人演講 (大中)
四時一刻起 衛生演講 (東方)
五時半 明星歌唱不定 (中西)
五時五十分起 世界語教授 (上海)
九時一刻起 儉德會節目 (中西)

QST的來歷

▲無線電得有如此進展 ▲美業餘家有偉大貢獻

無線電的過去以及他的將來、我們知道他比隨便甚麼都偉大、可是一考他的歷史、不過五十年光景、業餘研究的開始、雖沒有確定的日子、但是也至多不過三十年、並且頭上的十年、沒有甚麼驚人進步、因爲當時各國政府、沒有禁令、業餘的人、可隨意播音、所以當時業餘家、都改選容易的一條路上去、結果沒有甚麼成績、直到後來世界大戰啓幕、各國政府才急下禁令、限止播音、戰後更變更辦法、嚴訂條例、業餘家至此才覺着辣手、不得不苦練筋骨、力謀新的發展、在這一期業餘家貢獻於無線電最偉大了、——短波的發展、QST、這是美國無綫電雜誌的書名、也是業餘家的心血結晶、他的生產時代是在一九一五年的十二月、主辦的人是麥西姆(Maxim)和德司克(Jnske)二人、在創辦之初、他二人却費去不少金錢心血、現在把他的經過詳情寫在下面、

當十八世紀末了的時候、所謂一般電學專家、都專心壹志的在電動機上、後來才顧到交通方面、等到二極眞空管試驗成功、這是無線電交通進步最值得的一個紀念、當時電力雖然大、可是射程不遠、至一九一四年、業餘無綫電家麥西姆氏、首先想出一個接替的方法、就是現在所謂繼電播送(R.l.Y)他先約定了幾個距離的業餘家、彼此接收代發、和運動時的替換賽跑一樣、這樣一來、或許最大的洋面、說不定也要被他們越過了、因此他又想發動一個業餘研究的組織、後來他又和另一業餘家合作、就是德司克氏、二人計議定當後、就發起一個「美國無綫電遞播聯合社」、當時定章很寬、入會會員、毋須會費、可隨時加入、凡志同道合的、都得加入做會員、於是影響所及、全國業餘家表示不少熱力的贊助、而「美國無線電遞播聯合社」因是得根基穩固、(未完)

▲無綫電▼ 小經驗

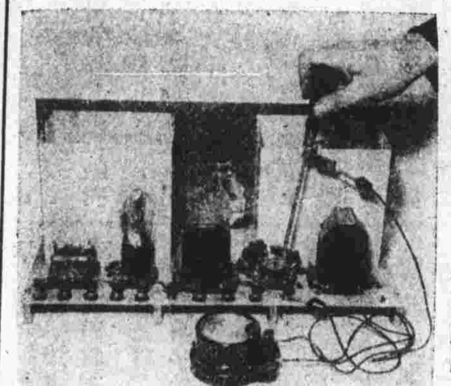

我們業餘家、做一隻綫路圖、和折一只綫路圖、本來算不了一回事、可是有時在※驗電路時、因爲接頭過於深奧、未便接出電表、那末照圖用轉鑿替接就可以了、

交通部最近擬實施播音檢查

本市無線電台、以商辦者多於官辦、而其間頗多不受交通部節制者、卽各電台間、亦彼此不通聲氣、故時有兩電台間之音波發生混亂之衝突、兼有宣傳誨淫或不正當之文化者、爲害於民衆綦大、交部有鑑及此、乃實行無綫電統制、其第一步爲先使各電台實行登記、第二步由交通部校正各電台之音波、第三步則爲審查各電台之播音內容、現在第一第二兩步業已辦到、至於第三步則因手續麻煩、尙在準備中、茲將其經過詳情錄後、

現在各無綫電台、均已遵令登記、雖租界上之電台、亦均前往登記、至於洋商電台、自經交部與之接洽後、完全遵照辦理、與中國電台同受部中節制、至于呼號均已改用交部指定新呼號、且中西各台、均已照辦、已不生問題、惟近日以來各無線電台所播消息、間有誨淫及妨礙風化之歌曲　予市民以不良之影象、無線電原爲傳播文化之器具、如此則與原則相背、故擬辦理檢查、使各無線電台於播音前先將播音之節目及時間呈交部檢查、則不特可免除流弊、且可使各電台播音時間不受衝突、此事現方在籌備、大概可於短期間實現云、

電聲日報定報價目

本外埠價目
一個月一元
三月特價二元
外國半年大洋七元
(寄費均在內)

專定星期一四之全國播音節目時間表及波長檢查表一覽表
十月～連寄費一元

館址 上海南京路第五十六號
電話 一九四一九

蘇聯在莫斯科將建歐洲最大無線電台

蘇聯政府在莫斯科將建一無線電站、爲歐洲最大之播音台、且同時能播放六種獨立之節目、該站擬分部建築、其第一部份將於一九三六年完成、計有技術室四十三所、均採用最新式裝置、各技術室爲一獨立之單位、各有播送室、傳達室、休息室等、該站擬特闢多數技術堂、將聲浪紀錄於薄片上、成留聲機片、以備將重大事件及偶遇節目重演於戲園及家庭中、或用以教育兒童、若干技術室內將設置自動傳聲器、此外節目計劃及數字之報告、擬另闢一技術室容其工作、使播送得盡量利用、並保證其優良質地、該站中心將闢一大會室、足容一千二百人、此間坐客得聆此站及蘇聯其他各地之播音、復得觀覽電像戲劇、及時事等、在此室內由於無綫電傳影之作用、蘇聯遠處發生事端、得目擊於一室、如是則使蘇聯全國之政治及文化生活得更密切之聯繫、此站建築材料盡取諸本國、建築時亦盡用蘇聯專家工作、該站建築費用、尙未定奪、因圖樣尙未撰定也、其圖樣之擬製亦採競選方法、其最佳樣本將於本年十月間開展覽會、至於建築將在明春開工云、

新到大批 十八個洞

棹上考而夫球戲

上端有馬脚圈以便將球彈回入洞較之市上所售者式樣新奇裝璜美觀確爲

家庭中高尚之娛樂品

原價洋十五元今爲提倡優待起見祇售半價 每套售洋七元五角正

上海南京路十六號 三和公司啓

欲研究無綫電
欲知全國廣播最新節目
請購閱

中國無綫電

每月二期五日二十日出版
每期二角五分 全年洋五元二角
預定全年請向
上海江西路三百念三號
亞美公司接洽
各地無線電商店及研究社皆有經售
索閱樣本請附郵票念八分

映…開
…較表
…揭曉
…者映開
…院慘案(B上)
…之間 夫爲難…
…冤家…(B下)
…海…
…子…
上開映者
…帝…(C)
…泰山…(B)
…妹…(C)
…之愛…(B上)
…夢…(C)
…(乙)
…閻王…(丁)
…界…(C)
…情深…(C上)
…騎士…(C上)
…恨…(丁)
…艷蹟…(丁)
…婦…(B上)
…使…(C)
…林遇險…(C)
…怪客…(C)
…三少女(C上)
…復艷…(B)
…之路…(乙下)
…梅花落(丙下)
…荒江女俠…
…(丁上)
…金剛…(丁上)
…(C)
…探…(C)
…朔登台…(×)
…英雄…(丁)
…血案…(C下)
…(乙下)
…
…萍蹤…(乙下)
…(×)